



Puerto Escondido, OAX
2020 | Habitación

ALEGRÍA PALACE

Un proyecto que aborda el reto de generar una casa vacacional para seis personas. En búsqueda de representar un espíritu único, se desarrolló un diseño ecléctico con influencias de la cultura africana y musulmana, resultando en un oasis visual con atmósferas inigualables que transporta al usuario a otra ubicación inmediatamente.

+52 1 954 164 7170

w. garquiteg.com
m. info@garquiteg.com

ALEGRÍA PALACE

Puerto Escondido, OAX

2020 | Habitación

Terreno: 268.11 m²

Construcción: 255.80 m²

Niveles: 1

- | | | | |
|----|--------------------|----|-----------------|
| 01 | Acceso peatonal | 07 | Recámara |
| 02 | Vestíbulo | 08 | Vestidor |
| 03 | Cocina | 09 | Baño completo |
| 04 | Comedor | 10 | Garaje |
| 05 | Sala | 11 | Tina |
| 06 | Recámara principal | 12 | Baño de visitas |



0 5 m

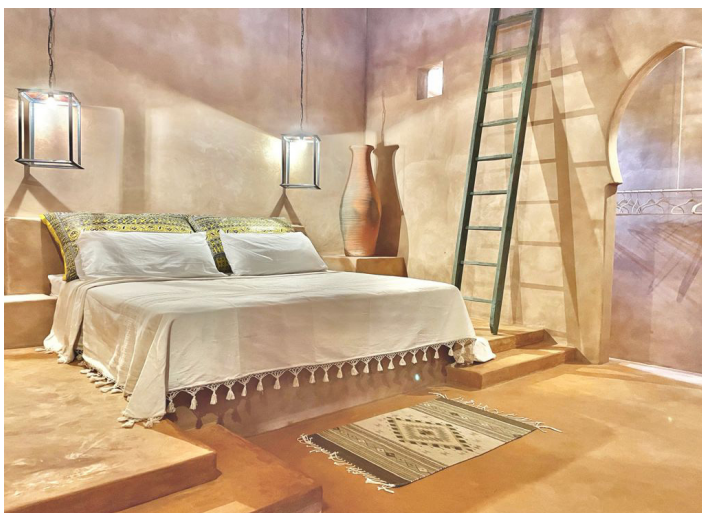

+52 1 954 164 7170

w. garquiteg.com

m. info@garquiteg.com